

#### Produktinfo:

Wegeinfassungen bieten flexible Einfassungen für Spielbereiche, Spielfelder und Laufbahnen im Spiel-, Sport- und Freizeitanlagenbereich und werden auf geeignetem Untergrund eingebaut. Die Stöße werden wiederum mit Systemsteckern gesichert.

*Path bordering offer flexible borderings for play areas, playing fields and running tracks in play-, sport- and leisure areas and installed in suitable substrat. The abutting edges are secured with system plugs.*

#### Montage:

Gummi-Kantensteine sind im Betonbett auf geeignetem Untergrund einzubauen. Der Kantenstein wird 2cm über der Einkerbung in Beton versetzt.

*Path edging must be installed in a concrete bed on a suitable substrate. The line on the path edging should be covered with cement at least by 2 cm.*



(LxHxB)  
1000 x 200 x 80 mm

#### Farben:

#### Art-Nr.:

#### Preise\*:

rotbraun / red-brown	1181	25,00 €/lfm
grün / green	1181-1	28,00 €/lfm
schwarz / black	1181-2	28,00 €/lfm
grau / grey	1181-3	30,00 €/lfm
blau / blue	1181-4	30,00 €/lfm
schw.-grau / black-grey	1181-5	30,00 €/lfm
schw.-rot / black-red	1181-6	30,00 €/lfm
schw.-grün/black-green	1181-7	30,00 €/lfm

#### \* Rabatte je nach Mengenabnahme!

Alle Preise netto ab Lager und vorbehaltlich etwaiger Änderungen und Irrtümer.

#### Farben:



rotbraun / red brown



grün / green



anthrazit / anthracite



grau / grey



blau / blue

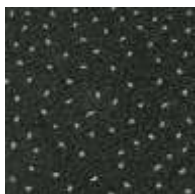

schwarz-grau / black-grey

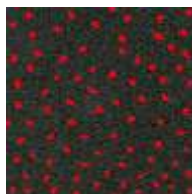

schwarz-rot / black-red

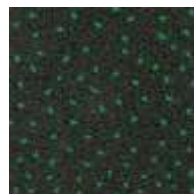

schwarz-grün / black-green



# Bestellung/Auftrag an SRP-Products

...per Fax an die 02234-2004-813 oder per Brief an:

**SRP-Products**  
**Herrn Harald Wenka**  
**Kölner Strasse 184-186**  
  
**50226 Frechen**

Bitte in Blockbuchstaben ausfüllen. Danke.

Firmenname: (...falls gewerblich)

Name:

Vorname:

Strasse:

Nr.:

PLZ:

Ort:

Telefon:

Telefax:

Ja, ich bestelle bei SRP-Products, Kölner Strasse 184-186, 50226 Frechen folgende Produkte (Neuwaren):

Artikel-Nr.:	Bezeichnung:	Stück/qm:	Einzelpreis:	Gesamtpreis:
_____	_____	_____	_____ €	_____ €
_____	_____	_____	_____ €	_____ €
_____	_____	_____	_____ €	_____ €
_____	_____	_____	_____ €	_____ €
_____	_____	_____	_____ €	_____ €
_____	_____	_____	_____ €	_____ €
_____	_____	_____	_____ €	_____ €
_____	_____	_____	_____ €	_____ €

**Verehrte Kunden, das sollten Sie wissen!**

**Die Lieferung** Ihrer Bestellung erfolgt ab Werk, d. h. zzgl. Frachtkosten (zum Selbstkostenpreis). Die Frachtkosten entnehmen Sie bitte aus unserer Auftragsbestätigung, die wir Ihnen nach Ihrer Bestellung zusenden.

Die Lieferzeit beträgt in der Regel 10 bis 14 Tage.

Hinweis: Es gelten die Preise aus unserer aktuellen Preisliste. Es gelten ferner grundsätzlich unsere Allgemeinen Geschäftsbedingungen. Bei einer Abnahme von Platten unter 10 qm wird ein Mindermengenzuschlag von 50,- Euro berechnet!

\* Preis zzgl. Frachtkosten

**Summe:** \_\_\_\_\_ €

**+ 19 % Mehrwertsteuer:** \_\_\_\_\_ €

**Gesamtpreis\*:** \_\_\_\_\_ €

**Ort/Datum:** \_\_\_\_\_

**Unterschrift:** \_\_\_\_\_